TECHNIQUE SANITAIRE
TOTALEMENT SÉDUISANTE.

GABAG

REBORD GABAG FLEXZARGE® PROTECTION DE DÉCOUPE 3D

LA SOLUTION ANTI-BRUIT ÉTANCHE À L'EAU DE TROISIÈME DIMENSION

DAS ORIGINAL

LA SOLUTION PARFAITE POUR LES COINS

FABRIQUÉ EN SUISSE | PROPRIÉTÉ INTELLECTUELLE ET BREVET DÉPOSÉS
SOUS RÉSERVE DE MODIFICATIONS TECHNIQUES

CONDITION DE MONTAGE SUR UNE BAIGNOIRE AVEC ÉLÉMENTS DE GARNISSAGE DE NICHES OU ÉLARGISSEMENTS DES SURFACES DE RANGEMENT

Comme d'habitude, les composants du rebord GABAG FLEXZARGE® PROTECTION DE DÉCOUPE 3D également, sont pré-montés en usine. Le montage sur site est ainsi très aisé. Le ruban d'étanchéité horizontal tout comme le profil d'isolation phonique sont préfabriqués et livrés dans la même longueur que le rebord FLEXZARGE®. Fini les mesures d'étanchéification compliquées, l'utilisation de coins d'étanchéité séparés, le mesurage et le marquage de l'épaisseur des carreaux sur le bord de la baignoire, etc. !

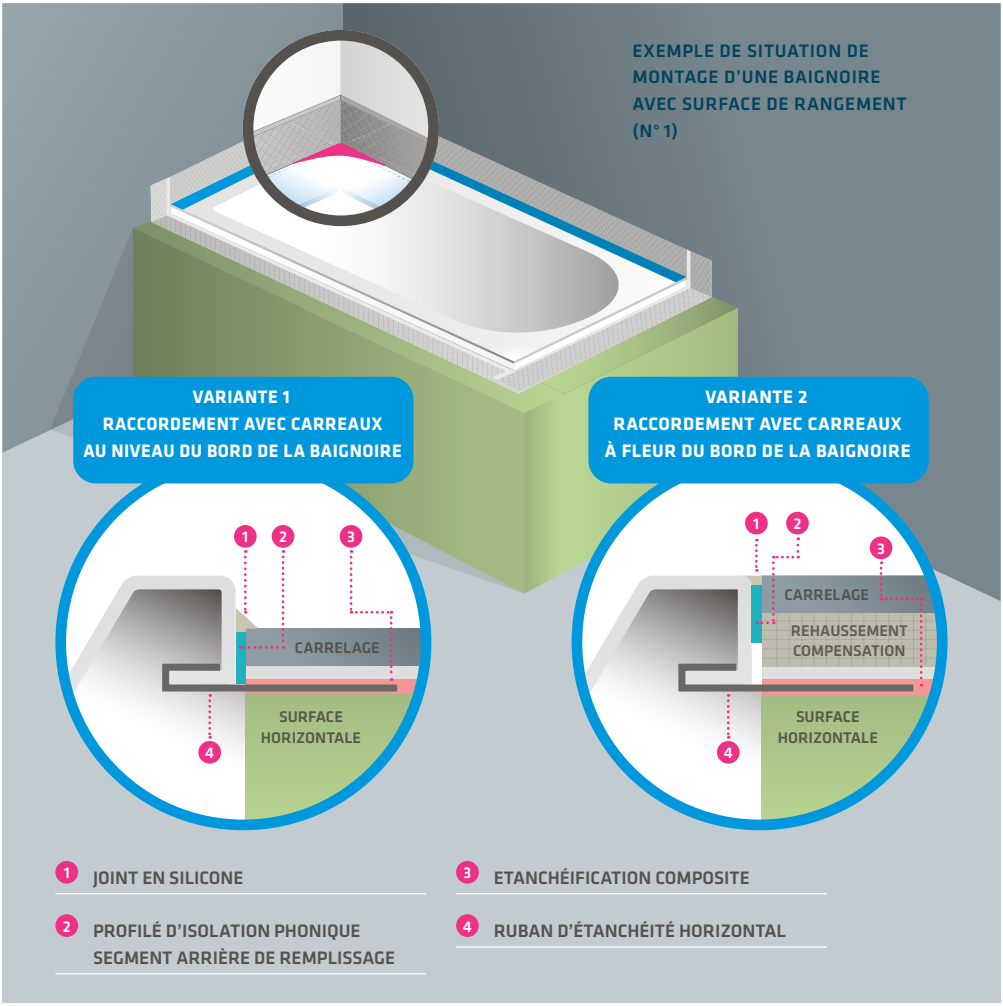

CONDITION DE MONTAGE SUR UN RECEVEUR DE DOUCHE À FLEUR DE SOL

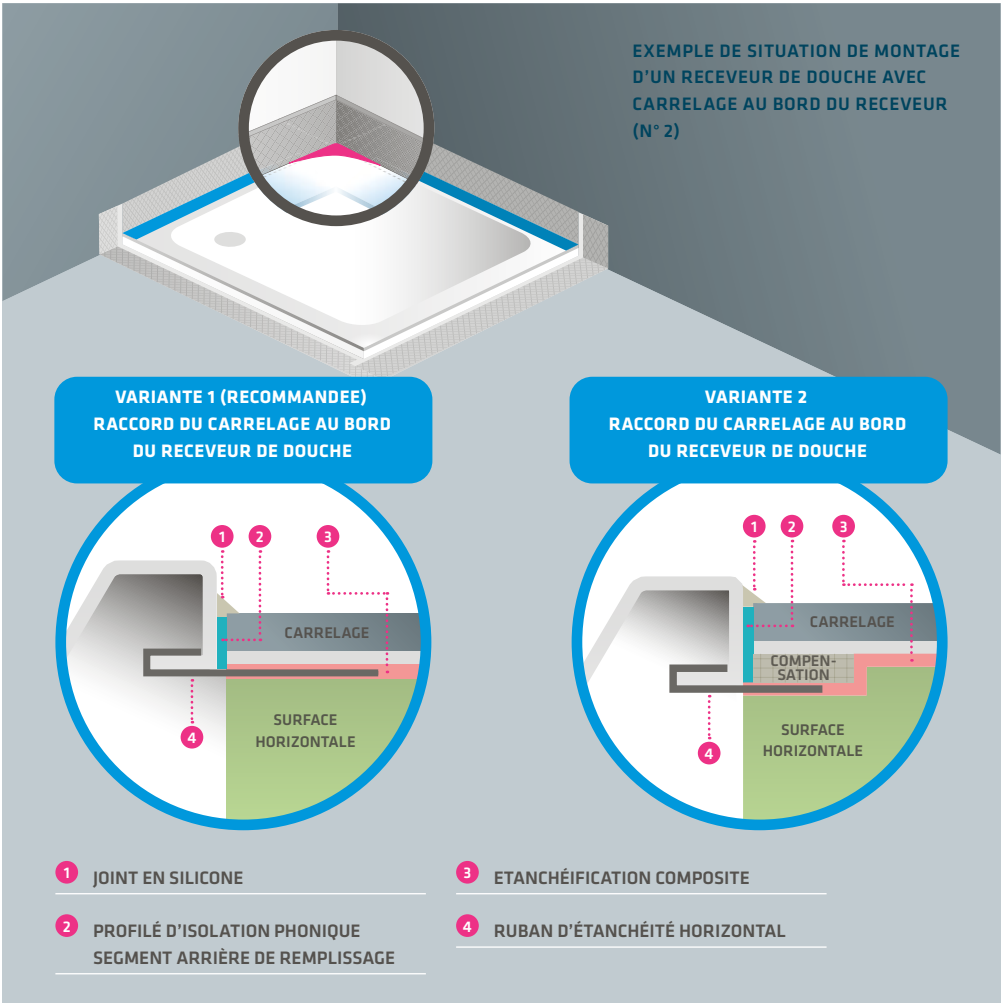

INSTRUCTIONS DE MONTAGE DU REBORD GABAG FLEXZARGE® PROTECTION DE DÉCOUPE 3D

REMARQUE IMPORTANTE: LES DIMENSIONS DE LA NICHE ENDUIT DE FOND / ENDUIT DE FOND (SUIVANT L'EPAISSEUR DES CARREAUX) DOIT ÊTRE MAX. 1 CM PLUS GRANDOIT QUE LES DIMENSIONS DE LA BAIGNOIRE

PRÉPARATION

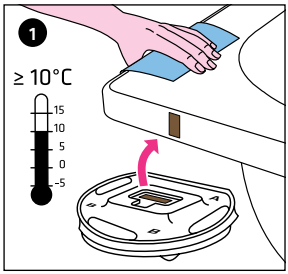

Bien frotter le pourtour de la baignoire avec un chiffon de nettoyage (humide), laisser aérer 3 minutes puis essuyer avec un chiffon sec : contrôler l'adhérence de la colle avec la bande de test adhésive. Ne pas utiliser sur des surfaces sensibles.

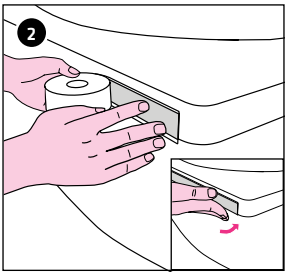

Poser le ruban en butyle fourni en un seul morceau à fleur du bord supérieur de la baignoire. Dans les coins de la baignoire, poser le ruban autour du rayon. Installer le ruban en butyle uniquement là où le rebord GABAG FLEXZARGE® sera plus tard posé. Rabattre le ruban en butyle sous le bord de la baignoire et bien presser sur toute la longueur. Enlever le film de protection.

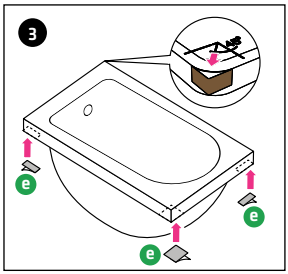

Suivant la situation de montage, il peut être nécessaire de poser (en pressant fortement) des raccords d'angles e sous le bord de la baignoire.
Raccord d'angle 30×30 mm
(transition rebord FLEXZARGE®/ ruban d'étanchéité horizontal)
Raccord d'angle 30×30 mm
(transition ruban d'étanchéité horizontal / ruban d'étanchéité horizontal)
Observez l'exemple de montage (n°1)

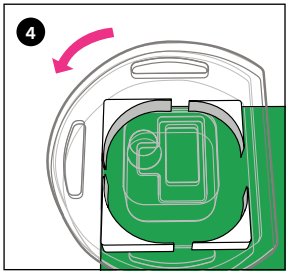

Chaque kit est livré avec deux profils de coin, un profil A pour les baignoires à petit rayon et un profil B pour celles à grand rayon.

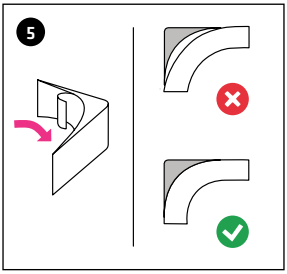

Choisir le profil de coin adapté au bord de la baignoire. Le profil de coin doit reposer à fleur du bord de la baignoire. Retirer le film de protection situé sur la face intérieure.

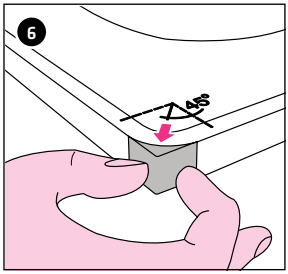

Placer le profil de coin, avec un angle de 45°, contre le bord de la baignoire. Uniquement là où, plus tard, le rebord FLEXZARGE® sera posé. Retirer le film de protection situé sur la face extérieure.

INSTRUCTIONS DE MONTAGE DU REBORD GABAG FLEXZARGE® PROTECTION DE DÉCOUPE 3D

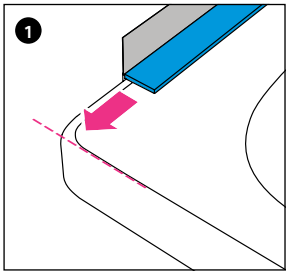

Maintenir le rebord GABAG FLEXZARGE®, avec un angle de 90°, contre le bord de la baignoire. Le rebord FLEXZARGE® doit arriver à fleur du bord de la baignoire.

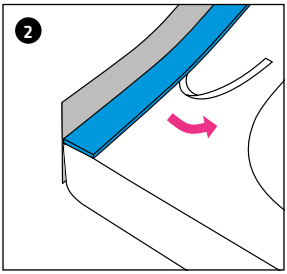

Retirer le papier de protection situé sur la face inférieure et bien presser le rebord FLEXZARGE® contre la baignoire.

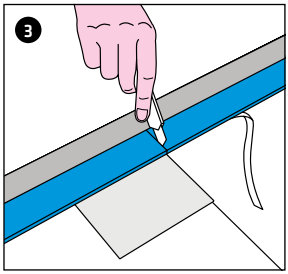

Couper le profil anti-bruit bleu sur le bord de la baignoire à l'aide d'un cutter. Placer en-dessous un morceau de carton afin de protéger la baignoire.

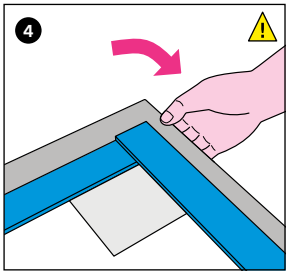

Poser le rebord FLEXZARGE® à angle droit autour du profil de coin.

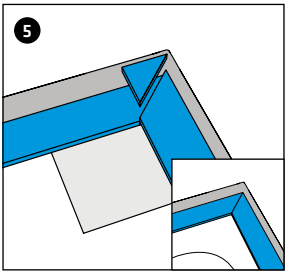

Couper le profil anti-bruit bleu en biais, enlever le matériau en trop, ainsi que la protection du bord de baignoire, puis continuer le montage du profil anti-bruit.

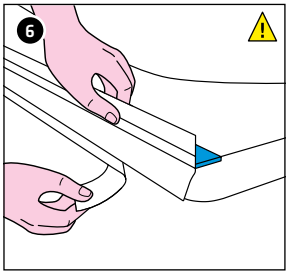

Retirer le film de protection du ruban adhésif en butyle gris.

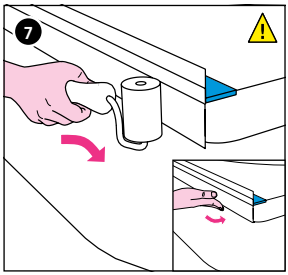

Bien presser le rebord FLEXZARGE® contre le bord de la baignoire avec le dos de la main, ou bien avec le rouleau presseur GABAG, en particulier au niveau des coins. Coller le ruban en butyle qui dépasse sous le bord de la baignoire.

En raison de la protection métallique intégrée, les extrémités (début et fin) du rebord flexible sont acérées et présentent un risque de blessure. Utiliser un rouleau presseur pour bien presser le ruban d'étanchéité de la baignoire. Le rouleau presseur ainsi que les ciseaux sont disponibles auprès de la société GABAG.

VIDÉO

VIDÉO DES INSTRUCTIONS DE MONTAGE DU REBORD GABAG FLEXZARGE® PROTECTION DE DÉCOUPE 3D SUR

LIEN WWW.GABAG.COM/FZ-3D-FR

INSTRUCTIONS DE MONTAGE DU RUBAN D'ÉTANCHÉITÉ HORIZONTAL GABAG FLEXZARGE® PROTECTION DE DÉCOUPE 3D

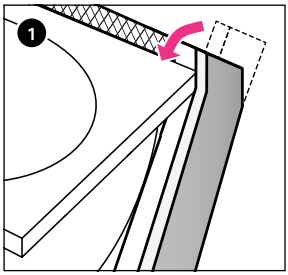

Montage du ruban d'étanchéité horizontal et du profil anti-bruit

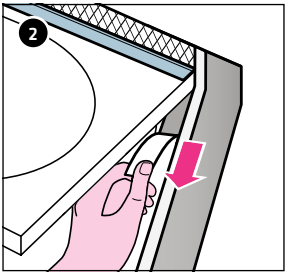

Retirer le ruban de protection sur la bande adhésive grise (partie étroite) puis poser le rebord GABAG FLEXZARGE® à fleur du bord supérieur. Retirez le ruban de protection (dans la même longueur) du rebord FLEXZARGE®.

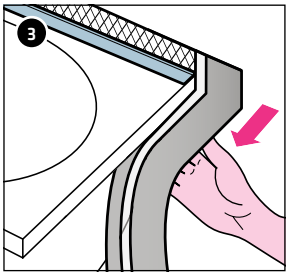

Poser la partie étroite de la bande adhésive grise sous le bord de la baignoire, puis presser fortement.

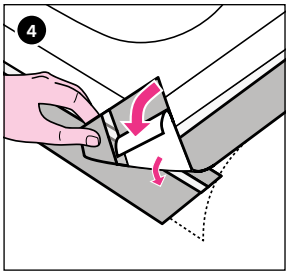

Suivre, pour toutes les surfaces horizontales à étanchéifier les étapes de montage 1 à 5. Retirer maintenant le ruban de protection sur la partie large de la bande adhésive grise.

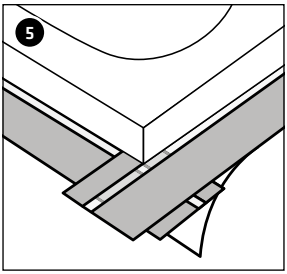

Bien presser et coller les superpositions de bandes adhésives obtenues.

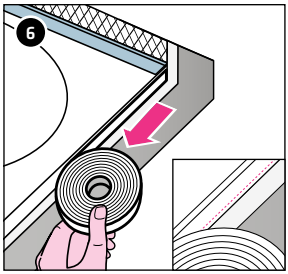

Installer le profil d'isolation phonique blanc (3×30mm, perforé) a sur tout le pourtour de la baignoire lors de l'étanchéification horizontale. Perforation vers le bas.

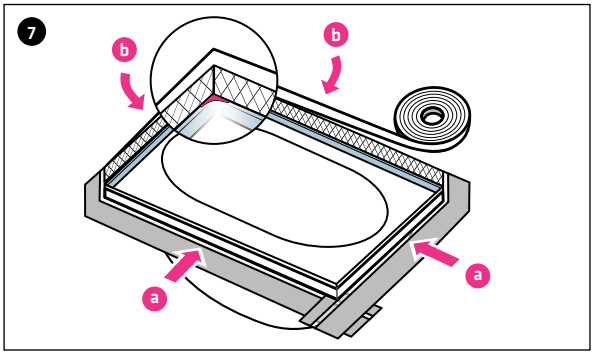

Installer le profil d'isolation phonique blanc (1×15mm) b à l'arrière du rebord FLEXZARGE®.

DÉTAILS POUR LE CARRELEUR LORS D'UN RACCORD VERTICAL AVEC LE REBORD GABAG FLEXZARGE® PROTECTION DE DÉCOUPE 3D

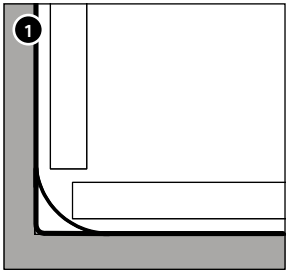

VARIANTE DE MONTAGE AVEC PROFIL DE COIN

Pour les coins de baignoire d'un rayon supérieur à 13 mm et inférieur à 25 mm, il est nécessaire d'appliquer un lit de colle compris entre 2 et 3 mm environ, en fonction de l'épaisseur des carreaux, de la situation de montage et des dimensions de la niche.

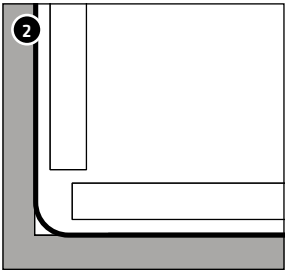

VARIANTE DE MONTAGE SANS PROFIL DE COIN NI PLIS

Pour les coins de baignoire d'un rayon inférieur ou égal à 5 mm et selon l'emplacement et les dimensions de la niche, il n'est pas nécessaire de faire un pli. Selon l'épaisseur des carreaux, le lit de colle doit être compris entre 2 et 3 mm.

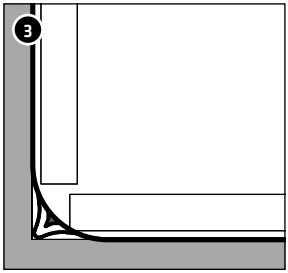

VARIANTE DE MONTAGE AVEC PLI

Pour les coins de baignoire d'un rayon inférieur à 13 mm, il est nécessaire d'appliquer un lit de colle compris entre 2 et 3 mm, en fonction de l'épaisseur des carreaux.

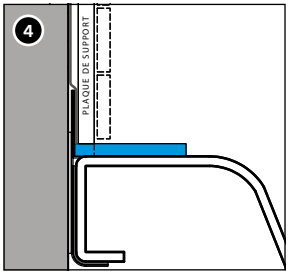

DÉTAILS POUR LES PETITS CARREAUX, LA MOSAÏQUE OU LES REVÊTEMENTS DE CARREAUX < 20 MM

Coller une plaque de support sur toute la surface du rebord GABAG FLEXZARGE® ou sur le mur.

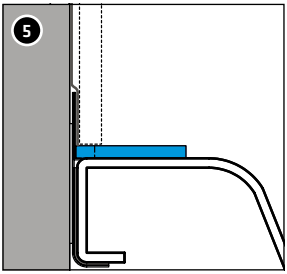

DÉTAILS POUR LES CARREAUX NORMAUX OU POUR LA MOSAÏQUE ≥ 20 MM

Selon l'épaisseur des carreaux, le lit de colle doit avoir une épaisseur d'environ 2 à 3 mm, suivant la variante de montage (voir l'illustration 1 ou les illustrations 2 et 3). Pour la pose de carreaux de mosaïque ≥ 20 mm, veuillez observer les indications concernant les conditions de construction et le détail des structures possibles sur notre site Internet www.gabag.com.

INSTALLATION DU REBORD GABAG FLEXZARGE® DANS L'ÉTANCHÉIFICATION COMPOSITE

REMARQUES POUR LE TECHNICIEN EN CHARGE DE L'ÉTANCHÉIFICATION OU POUR LE CARRELEUR

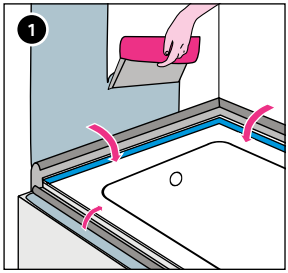

Rabattre le ruban d'étanchéité contrecollé de non-tissé en direction de la baignoire, puis appliquer l'étanchéification composite sur les surfaces de rangement côté murs.

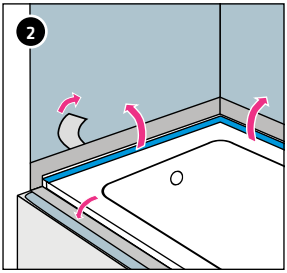

Retirer le papier de protection situé à l'arrière du ruban d'étanchéité, puis coller ce dernier sur l'étanchéification composite sèche. Poser le ruban d'étanchéité sur l'étanchéification, de manière bien plane et en évitant les inclusions d'air.

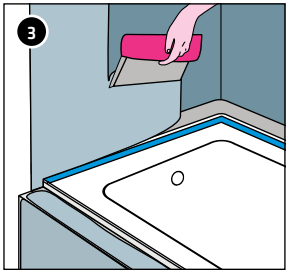

Recouvrir le ruban d'étanchéité collé d'une seconde couche d'étanchéification composite.

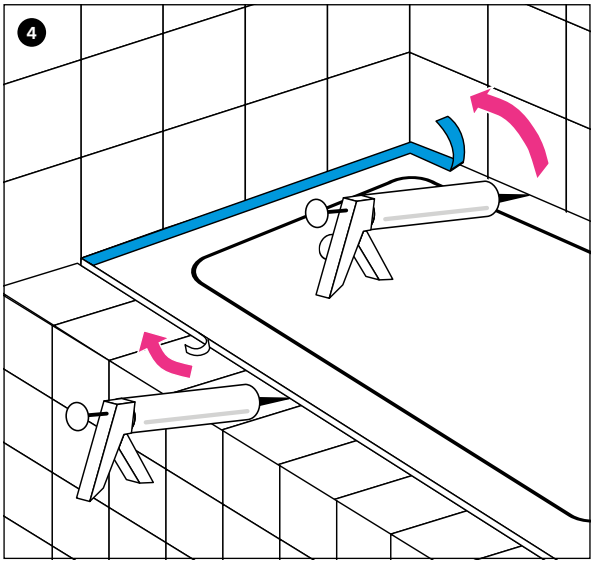

Une fois la pose du carrelage terminée, retirer le profil de protection de bord de baignoire bleu perforé et remplir largement le joint avec du silicone, par exemple Ottoseal® S100 ou similaire. L'élément résiduel fait office de joint de remplissage (cordon rond) et d'isolation phonique.

LA STRUCTURE DES SUPPORTS MURAUX DOIT ÊTRE VÉRIFIÉE PAR UN SPÉCIALISTE COMPÉTENT ET DOIT ÊTRE, LE CAS ÉCHÉANT, PRÉTRAITÉE.

REBORD GABAGFLEXZARGE® PROTECTION DE DÉCOUPE 3D

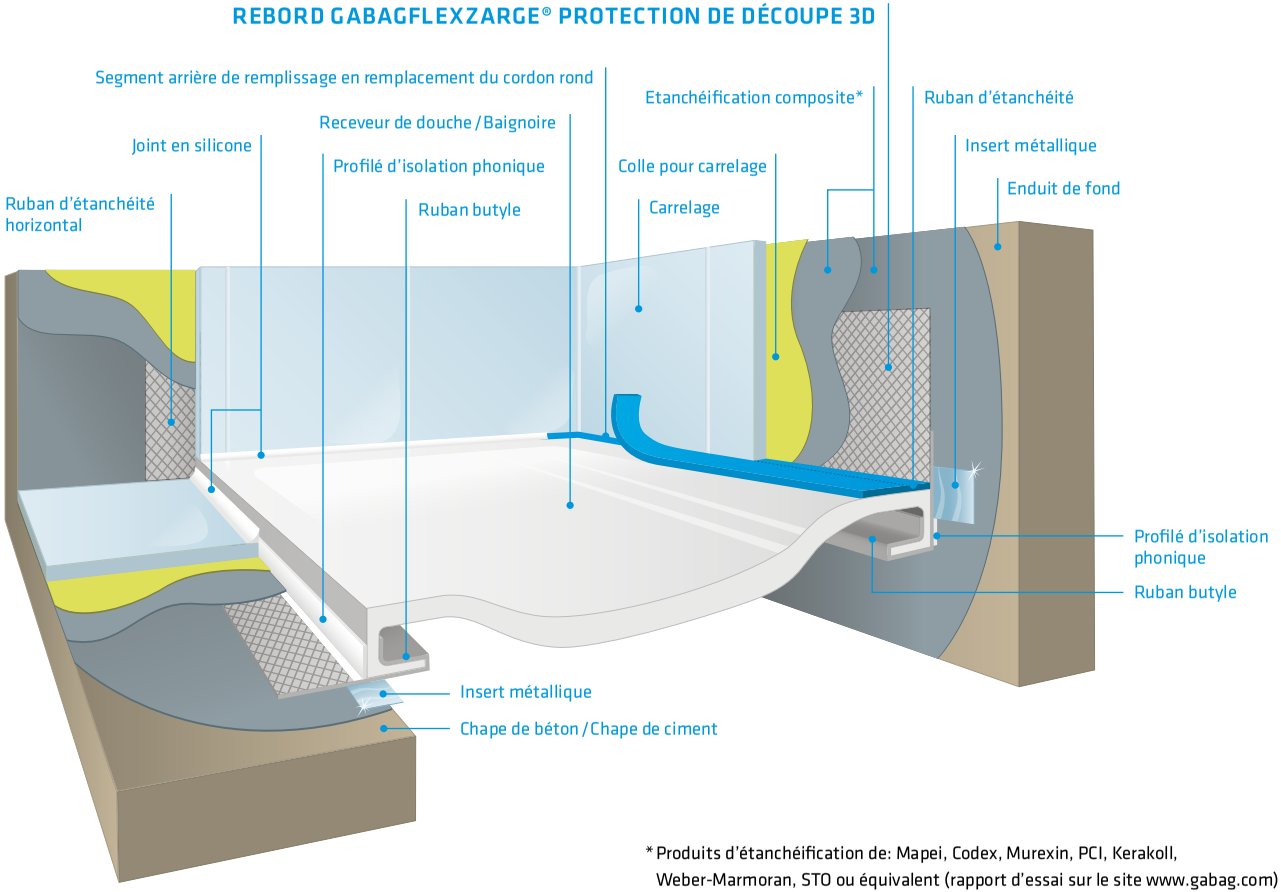

* Produits d'étanchéification de: Mapei, Codex, Murexin, PCI, Kerakoll, Weber-Marmoran, STO ou équivalent (rapport d'essai sur le site www.gabag.com)

INFORMATIONS IMPORTANTES POUR LES PLANIFICATEURS ET LES ARCHITECTES

Une baignoire ou un receveur de douche doit être monté de manière stable. Nous recommandons d'utiliser les supports pour baignoires GABAG. En effet, ceux-ci ne subissent aucun retrait et permettent ainsi de répondre aux contraintes anti-bruit élevées et de pré-monter les élargissements des surfaces de rangement, par exemple, directement en usine selon les souhaits du client. Les systèmes de montage qui affiche un coefficient de retrait ou de compression supérieur à 2 mm ne doivent pas être utilisés.

CAUSES D'UN MANQUE D'ADHÉRENCE AU DÉPART :

- La baignoire est trop froide (température min. +10°C) Le bord de la baignoire est humide (condensat) ou sale (poussière, film de graisse, etc.).
- La bande adhésive sur le rebord GABAG FLEXZARGE® est sale ou humide.
- Lorsque la bande adhésive grise est sale, le rebord FLEXZARGE® ne doit en aucun cas être installé.
- En présence de revêtements de baignoires spéciaux (par exemple : effet Clean, Glasur-Plus ou similaires), la surface à étanchéifier doit être prétraitée.

INDICATIONS IMPORTANTES CONCERNANT LE STOCKAGE ET LE MONTAGE

- Faire attention à ne pas salir l'adhésif.
- Ne pas exposer le produit au rayonnement direct du soleil.
- Stocker dans un endroit sec, à l'abri de la poussière.
- Température de stockage : entre +10° et +30°
- **ATTENTION :** ne pas coller deux parties ensemble !
- Avant le montage, nettoyer précautionneusement le pourtour de la baignoire (celui-ci doit être exempt de poussière, de graisse et d'humidité) avec un chiffon de nettoyage, puis bien sécher avec un chiffon sec. Pour les surfaces sensibles, effectuer au préalable un test de compatibilité à un endroit invisible. Indications de mise en œuvre.
- Les baignoires doivent être montées de manière stable. Veuillez observer les fiches techniques usuelles des associations et corps de métier.
- Avant d'appliquer le silicone, remplir la baignoire avec des poids ou simplement la remplir d'eau. Faire attention aux éventuels retraits dimensionnels au niveau de la chape de ciment ou de la chape de béton ainsi qu'à la méthode de montage de la baignoire.
- Les joints latéraux du système d'encadrement doivent être éventuellement rendus étanches par le carreleur ou l'installateur.
- **LE REBORD GABAG FLEXZARGE®** ne doit, en aucun cas, être entaillé. L'insert métallique intégrée apporte une sécurité supplémentaire et empêche ainsi de couper le ruban d'étanchéité de la baignoire lors d'une rénovation du joint de silicone. Toutefois, lors de manipulations un peu trop fortes, l'insert métallique peut être également incisée ou coupée ; ce qui peut conduire à des problèmes d'étanchéité. Le ruban d'étanchéité horizontal nécessite une surface à coller plane et lisse d'au moins 15 mm. En cas de surface inférieure à 15 mm ou pour les baignoires en acrylique, contacter GABAG.

VEUILLEZ OBSERVER ÉGALEMENT LES INDICATIONS SUIVANTES :

- Sur le bord d'une baignoire, le rebord GABAG FLEXZARGE® doit toujours être utilisé comme un joint d'étanchéification.
- Appliquer un joint de silicone suffisamment large. En ce qui concerne l'application du joint de silicone et de son entretien, la responsabilité en incombe aux sociétés spécialisées exécutantes ou au constructeur.
- Pour tout dommage causé par un rebord GABAG FLEXZARGE® mal installé ou abîmé, pour toute maintenance d'un joint de silicone défectueux non effectuée, pour toute utilisation non conforme ainsi que pour toute négligence, la société GABAG Produktions und Vertriebs AG ne pourra pas être tenue pour responsable.

TECHNIQUE SANITAIRE
TOTALEMENT SÉDUISANTE.

DE UNSERE BROSCHÜREN FINDEN SIE IN FRANZÖSISCH UND ITALIENISCH AUF WWW.GABAG.COM

FR NOTRES BROCHURES EN ALLEMAND ET ITALIEN VOUS TROUVEZ AUSSI SUR WWW.GABAG.COM

IT NOSTRI BROCHURI IN TEDESCO E FRANCESE SI TROVANO ANCHE SU WWW.GABAG.COM

REBORD GABAG FLEXZARGE® PROTECTION DE DÉCOUPE 3D

8002.320	**2,0**	**mètres courants**
8002.325	**2,5**	**mètres courants**
8002.330	**3,0**	**mètres courants**
8002.334	**3,4**	**mètres courants**
8002.336	**3,6**	**mètres courants**
8002.338	**3,8**	**mètres courants**
8002.340	**4,0**	**mètres courants**
8002.345	**4,5**	**mètres courants**
8002.348	**4,8**	**mètres courants**
8002.310	**10,0**	**mètres courants**

COMMENT NOUS TROUVER
QUITTER L'AUTOROUTE À LA SORTIE KÜSSNACHT,
AU 1ER ROND-POINT, PRENDRE LA SORTIE À DROITE ET SUIVRE LA DIRECTION FÄNN. AU 2E ROND-POINT, CONTINUER TOUT DROIT, PUIS PRENDRE L'ENTRÉE À DROITE « FÄNN OST ». LA SOCIÉTÉ SE TROUVE À ENVIRON 150 MÈTRES, SUR LA DROITE.

BIENVENUE !

VENEZ VISITER NOTRE EXPOSITION, DIRECTEMENT SUR PLACE.
(PRIÈRE DE NOUS PRÉVENIR AVANT VOTRE VENUE)

GABAG PRODUKTIONS UND VERTRIEBS AG
ALTE ZUGERSTRASSE 12
6403 KÜSSNACHT AM RIGI
TÉLÉPHONE +41 41 854 46 64
TÉLÉFAX +41 41 854 46 65
INFO@GABAG.COM
WWW.GABAG.COM

V-05-21